

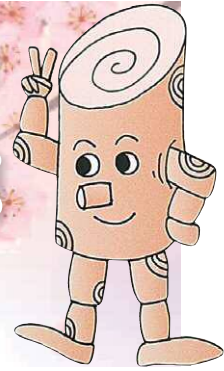

「緑のこだま・いずも」



No.33
平成28(2016)
3/9

発行
出雲地区森林組合 出雲市塩冶町967番地1
TEL (0853) 22-4433(代) FAX (0853) 22-5070
メールアドレス: izrinsomu@m1.izumo.ne.jp
ホームページアドレス: http://www.izurin.jp/

新しい森づくりが進んでいます



楽天の森プロジェクト

プロ野球・東北楽天イーグルスのマスコット“クラッチ”のモデルになっているイヌワシの生息環境が保たれるよう、株式会社 楽天からの資金提供をうけて、森の再生事業を行います。



密集した
森を間伐し
光あふれる
森に!



調印式

島根県庁 平成27年5月28日



出雲市芦渡町の出雲市有林にはイヌワシと同じ猛きん類のミサゴが生息しています。森林を整備することで、その生息環境を守るために、県内で唯一選定されました。作業道を開設し、搬出間伐、保育間伐、枝落としなどを行います。



ソラリエ 出雲 SOLARie 1000年の森づくり

アイ・ねっと株式会社が市に寄付された、太陽光発電の事業収益の一部を活用して、出雲市北山山系内の市有林等を中心に森林を整備します。



森林の公益機能の 回復と早期再生

枯れ松を伐倒し、ケヤキ・サクラ・タブノキなどの広葉樹や、抵抗性アカマツなどを植栽します。

調印式

島根県庁 平成28年1月28日



目次

CONTENTS

楽天の森・出雲 SOLARie 1000年の森	1
組合員の皆様へ	2
平成28年安全祈願祭	2
チップ生産工場たより	3
再生の森事業のご紹介	4
支障木伐採・草刈を承ります	4
林業技術競技会 優勝	5
出雲市樹医センターより	5
ニューフェイス(研修生)紹介	6
組織図・佐田支所閉鎖のお知らせ	6

組合員の皆様へ

代表理事専務 金山 陽

新しい年にあたり組合員の皆様にご挨拶申し上げます。

平素は森林組合の運営と事業の推進に格別のご理解とご協力を賜り、心より厚くお礼申しあげます。

まず当組合の現在の業績状況ですが、年度末がすぐそこに迫り今までの業績不振をなんとか挽回すべく、従業員全員が一丸となつて業務に励んでいる所です。厳しい経営環境を日々実感していますが、少しでも業績改善が出来ます様、更なる奮起をせねばと思っております。皆さまのご理解とご協力のほどよろしく願います。

さて昨今は異常気象と言うのが当たり前になったかの如く、また自然災害が多発し、温暖化の進行など地球環境が変化している事をひしひしと感じます。

我が国は地球温暖化対策について、2020年までに二酸化炭素を38%削減するという国際公約をしています。この内28%は森林で吸収する。森林整備をして二酸化炭素を削減する事になっていきます。まさに森林は重要な役割を担っている訳です。よって今後温暖化防止のための間伐や路網整備、再造林など新たに事業が全国的に進められていく事になります。そのための財源として森林環境税（仮称）等が国では検討されてい

るようです。

森林による恩恵は、広く国民全体に及ぶものですから、森林吸収源対策の推進に必要な費用は、国民全体で負担するのが適当だという考え方です。島根県においても平成17年より独自に「水と緑の森づくり税」を創設し、全ての個人の方に「均等割額」に「水と緑の森づくり税500円」を加算して徴収しています。

そのお金は荒廃森林の再生事業や竹林伐採、抵抗性マツの植栽事業、あるいは森林ボランティア支援活動とか木工教室開催、森林インストラクターの養成等に使われています。

組合員の皆さまが希望されれば、費用負担を余り掛けずに森林の整備が出来ます。間伐等の森林整備のご希望があれば是非ご相談ください。

木材価格が数十年間低迷する中で、森林所有者の山への関心が薄れ、そのため森林経営は元より森林組合の経営も厳しさを増すばかりです。業績不振で昨年末をもって当組合の佐田支所を閉鎖しましたが、今後さらに経営合理化を進めなければなりません。

この厳しい状況を乗り越え、将来の希望が持てる森林組合で有りたいと念願し、頑張つてまいりますので、組合員の皆さまや関係各位の暖かい励ましと、更なるご理解、ご協力をお願い致しますと共に、皆さまのご健勝とご多幸をお祈り申し上げご挨拶いたします。

平成28年 安全祈願祭

今年の安全テーマ

原 圭太 作

『高く持て!安全意識とプロ意識』



1月4日の仕事始め式にあわせ、森林組合本所において、安全祈願祭を行いました。大社町阿須伎神社の錦織宮司により祭祀が執り行なわれ、産業医の土谷先生にお出かけいただき、「無事故・無災害」を祈願しました。



チップ生産工場たより

【お問合せ先】 チップ生産工場
TEL(0853)48-2070

バイオマスチップの原料買い受けます

昨年6月より松江市と江津市の県内2カ所で、バイオマス発電所が本格稼働しました。

それに伴い出雲地区森林組合も、島根県内の林業事業者で構成される島根県素材流通協同組合を通じて、松江バイオマス発電所と浜田市にある中国電力三隅発電所の2カ所へ、発電の原料となる木質チップを納入しています。発電は木質チップを燃焼させて蒸気で動力タービンを回して発電する方式です。燃焼用ですから木材は幹だけでなく、枝葉や木の皮まで全てチップ化して納入しています。(幹は切削したチップにし、枝葉や樹皮は破碎してチップにします)

これまで山林等に放置されていた枝葉や末梢木(林地残材)がチップの原料に利用できるようになりました。**皆様がチップ工場まで持ち込みされれば買取します。**組合員の皆様に所得還元が出来、伐採した後の山もきれいに片付けられて再造林等が出来やすくなります。また宅地廻りで伐採された木材も枝葉まで含めて全てチップの原料として使用できます。伐採した木の片付けにお困りの方や関心をお持ちの方はチップ生産工場までお問い合わせ下さい。

林地残材チップ化フロー



林地残材の集荷・運搬作業



切削チップ運搬・荷下ろし



切削チップ原木投入状況



枝木破碎チップ化作業



上島町チップ生産工場 貯木状況



切削チップ



破碎チップ



【放置】された森林

水と緑の森づくり



【手入れ】された森林

再生の森事業のご紹介

皆様のお持ちの山で **手入れがされていない山** ありませんか？

島根県では、水と緑の森づくり事業の中で、不要木の伐採などを行う「再生の森事業」があります。当組合もこの事業を活用して皆様の所有林のお手入れ（間伐）をさせていただいています。面積に対して定額補助金の範囲内で施業を行うため、基本的には個人負担はありませんので、切捨間伐をお考えの組合員の皆様には、ぜひご利用いただきますようご紹介いたします。

注) 施業条件等によっては若干の個人負担が生じる場合があります。

お気軽に
ご相談ください



内 容	採 択 要 件
不要木伐採 (切捨間伐)	①植栽してから36年以上（昭和56年以前に植えられたもの） ②10年以上適切な管理が行われていない ③スギ・ヒノキの造林地（対象面積0.10ha以上） ④伐採本数率は30%以上（約3本に1本伐採）

【お問合せ先】 森林整備課 造林・林産係 TEL0853-22-4433

宅地・神社・墓地周りの
危険木・支障木の
伐採を承ります。



山林・農地・宅地周りの
草刈りを承ります。

お気軽にご相談ください♪
お見積り無料です!!



【お問合せ先】 森林整備課 業務係 TEL0853-22-4433

祝 林業技術競技会 優勝!!

平成27年10月2日、飯石郡飯南町地内にて「第5回林業技術競技会」が開催されました。

この競技会は斐伊川流域の6森林組合から各2名1組の選手を選出して間伐の伐倒技術を競います。

当組合から原圭太選手と高橋佑輔選手が参加しました。開始の合図から2人で声をかけ合いながら順調に作業を行い、時間内に無事、規定本数4本を伐倒しました。厳正なる審査の結果、競技会始まって以来の快挙、優勝を成し遂げることができました。表彰式で原圭太選手の「スピードよりもまず安全第一を意識して、二人で協力して作業しました。」という、コメントが印象的でした。やはり、なによりもまず安全第一！これからも技術の向上を目指し、益々のご活躍を期待します。選手の皆さんお疲れ様でした。

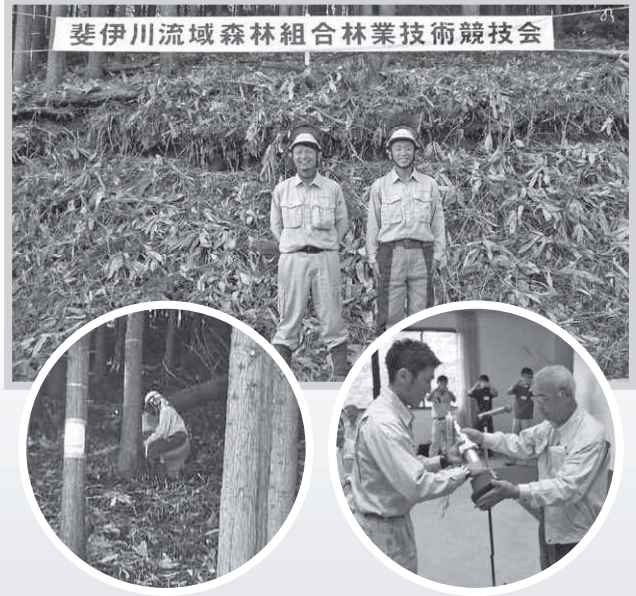

出雲市樹医センターより

大切な木は元気ですか? こんな症状が出ていませんか?

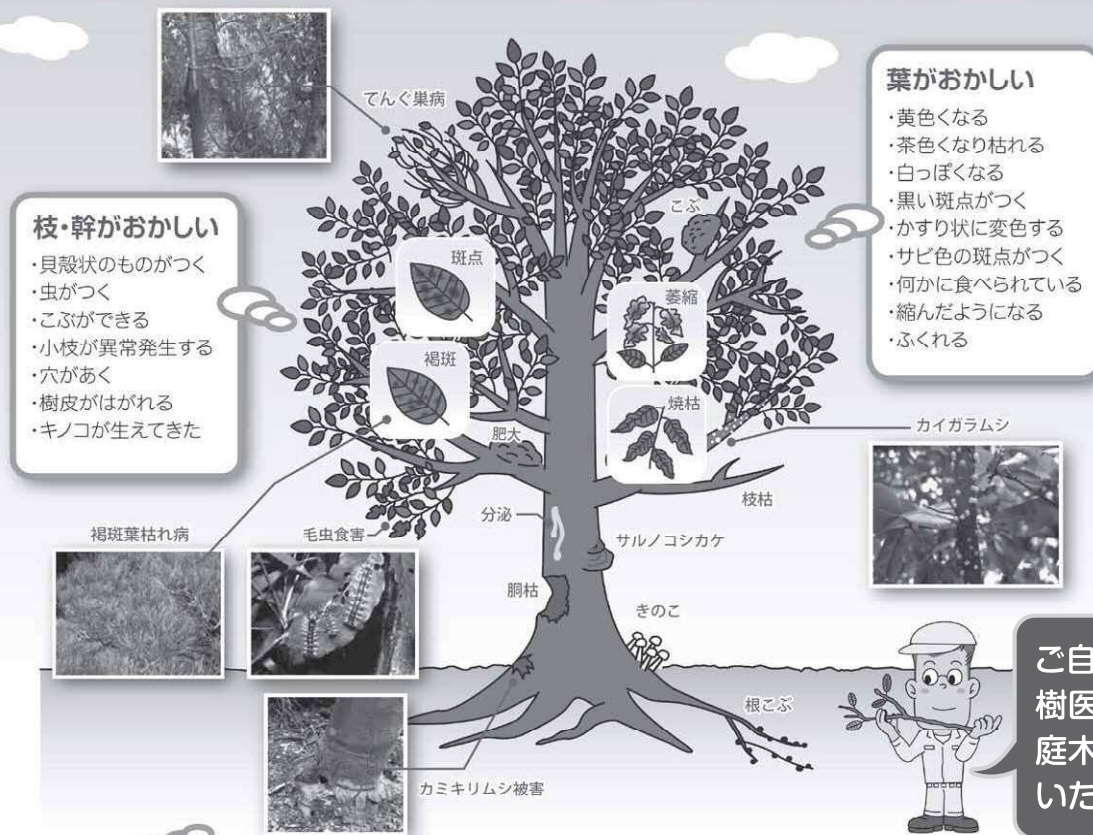

ご自宅に樹医が訪問し庭木の診断をいたします。

その他 ・花が咲かない ・樹木の名前がわからない ・植樹指導 ・庭の管理方法 ・消毒の方法

お問合せ先 出雲市樹医センター (出雲市塩冶町967-1 出雲地区森林組合内)
TEL (0853) 22-6497 FAX (0853) 22-5070

診断については無料ですが、出雲市内に限りますので、ご了承ください。

ニューフェイス紹介 平成27年度 研修生(フォレストワーカー1年生)



ながい じゅんや
永井 純也

入組をして早くも1年が経ちました。まだまだ経験と技術面に不安がありますが、自分に与えられた仕事をしっかりやり遂げることを心掛けていきたいです。そして、労働災害がないよう日頃から安全意識を持って作業を進めていくことと、体力面からも健康で元気に仕事を続けていきたいです。これからもよろしくお願ひします。



かきた いくお
柿田 郁夫

昨年4月、研修生として入組しました。かねてより自然の中で仕事がしたいと強く思っていました。林業は初めてで、今は基本を学んでいますが、分からない事が多く、奥が深いことを肌で感じています。まだまだ未熟者ですが、一生懸命頑張りますので、よろしくお願ひ致します。



うちだ ゆうすけ
内田 悠介

昨年の4月から作業員として働かせていただいている内田です。林業は初めてで、まだまだ分からないことだらけですが、先輩方の姿を見て様々な事を学んで、一日でも早く一人前のきこりになりたいと思っています。毎日が勉強の日々ですが、一生懸命がんばりますので、ご指導のほどよろしくお願ひします。



にしくち なおき
西口 直樹

昨年5月より、岡山から1ターンで出雲地区森林組合に入組しました。前職では、通信関係の営業をしておりました。林業の仕事に関しては、まったくの未経験で色々わからない事がありますが、一刻も早く一人前の作業員になれるようがんばりますので、ご指導・ご鞭撻の程よろしくお願ひ致します。

組織図



平成28年3月1日 現在

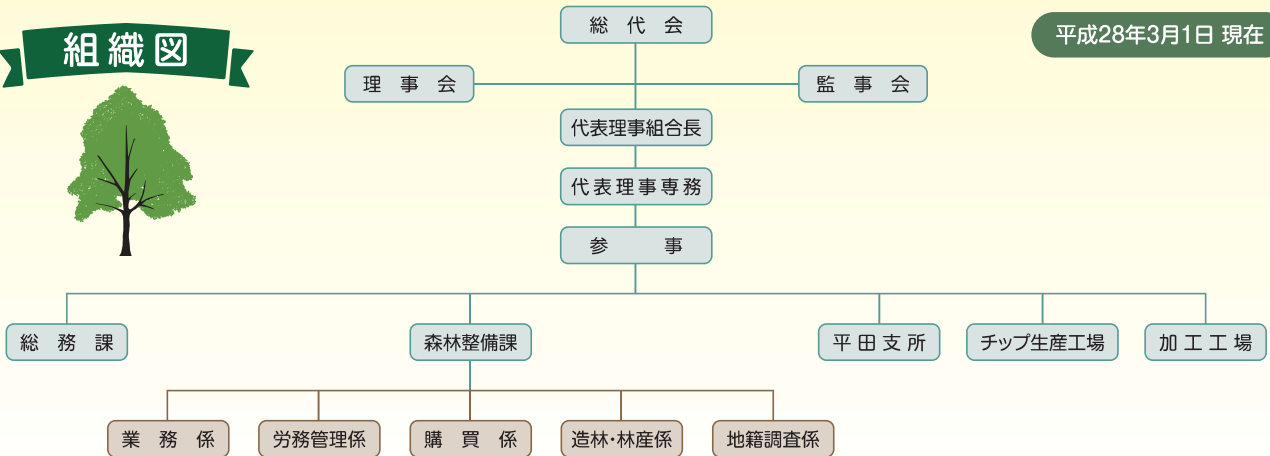

組合員の皆様へお願ひ!!

- ① 組合員様の死亡等により、名義変更の必要が発生した時
- ② 転居等により、住所・連絡先が変更になった時

届出の必要がありますので
総務課までお問い合わせ下さい。

お問合せ先

総務課 TEL(0853)22-4433

あ と が き



地球温暖化の影響か、春一番の便りを聞いたとたんに、冬に逆戻りをしたような天気で、天候や気温の変化も激しく、住みにくい環境になってきている感じがします。体調を崩さないように気を付けることも大切ですが、少しでも地球環境が良くなるよう、森林資源を大切に育て、私たちにできること、ごみの減量化、資源の再利用などを心がけることが改めて必要だと感じるこの頃です。 [S・M]

佐田支所閉鎖の お知らせ

平成27年12月末をもちまして、佐田支所を閉鎖いたしました。

これに伴いまして佐田支所の業務は本所で引き継ぎます。組合員の皆様には大変ご迷惑をおかけしますが、本所にて体制を整え、迅速な対応とサービスの充実に努めてまいりますので、今後とも変わらぬご支援・ご協力を賜りますようお願い申し上げます。

佐田地域担当職員

藤原大輔・今岡充(森林整備課)